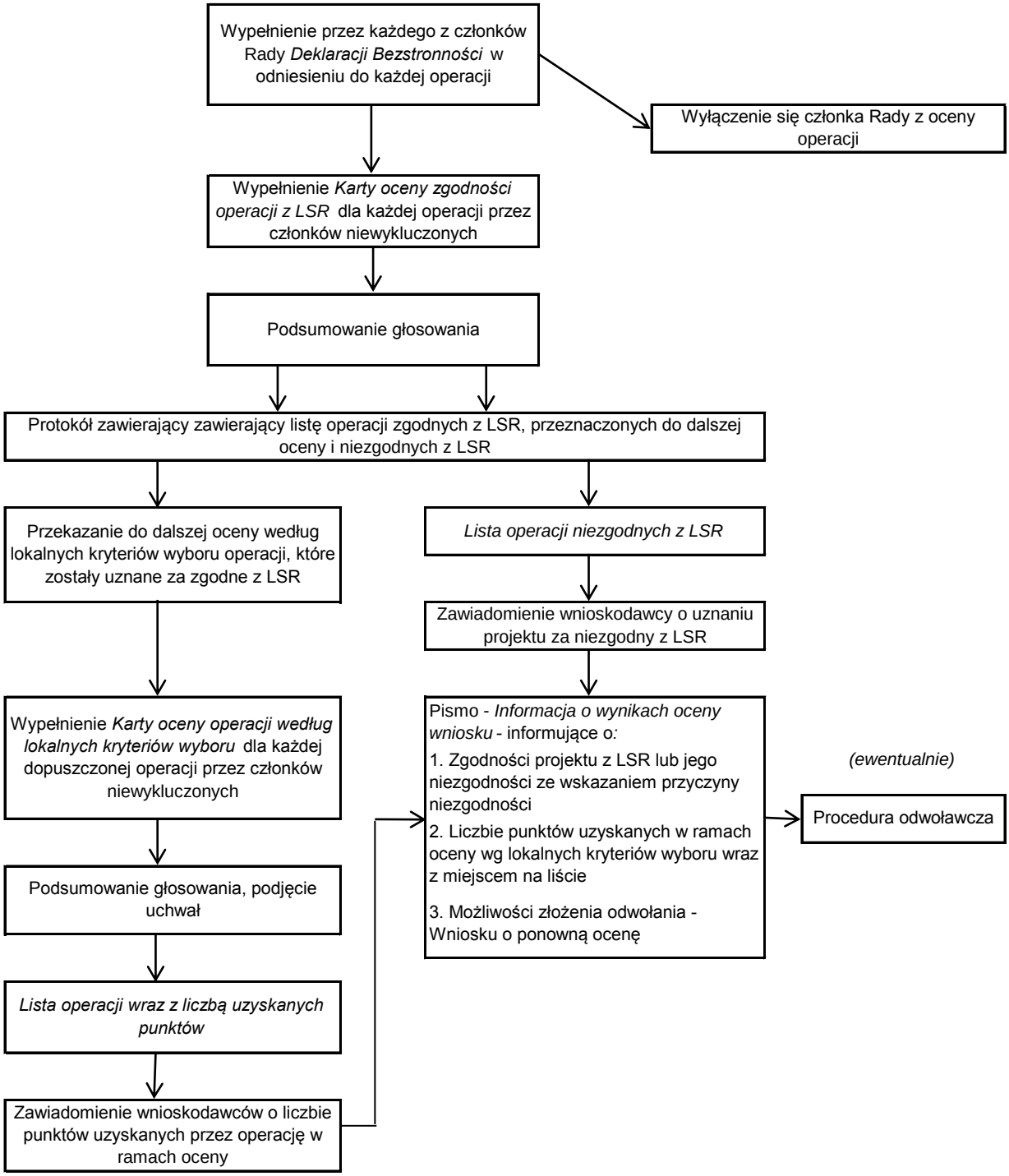Procedury oceny zgodności operacji z LSR i oceny operacji według Lokalnych Kryteriów Wyboru